

B. HORIZONTE

ANTIGA USINA ELEVATORIA

AREA A LOTEAR 14.303,63m<sup>2</sup>

TERRENO DE PROPRIEDADE DO SR. JOSÉ RIBEIRO PEREIRA LOCALIZADO À MARGEM DA RUA DA CHACARA EM TRÊS CORAÇÕES LOTEADEO PARA DAR RETORNO A MESMA RUA.

AREA P/ PREFEITURA MUNICIPAL TRAVESSIA DA ADUTORA 163,50m<sup>2</sup>  
AREA P/ AMPLIAR LARGURA DA RUA DA CHACARA 710,60m<sup>2</sup>  
AREA DAS RUAS 2.755,00m<sup>2</sup>  
AREA DOS LOTES 10.674,53m<sup>2</sup>

PROPRIETARIO

RESR. TECNICO

AV. JOSÉ AUGUSTO  
TRÊS CORAÇÕES  
CENTRO

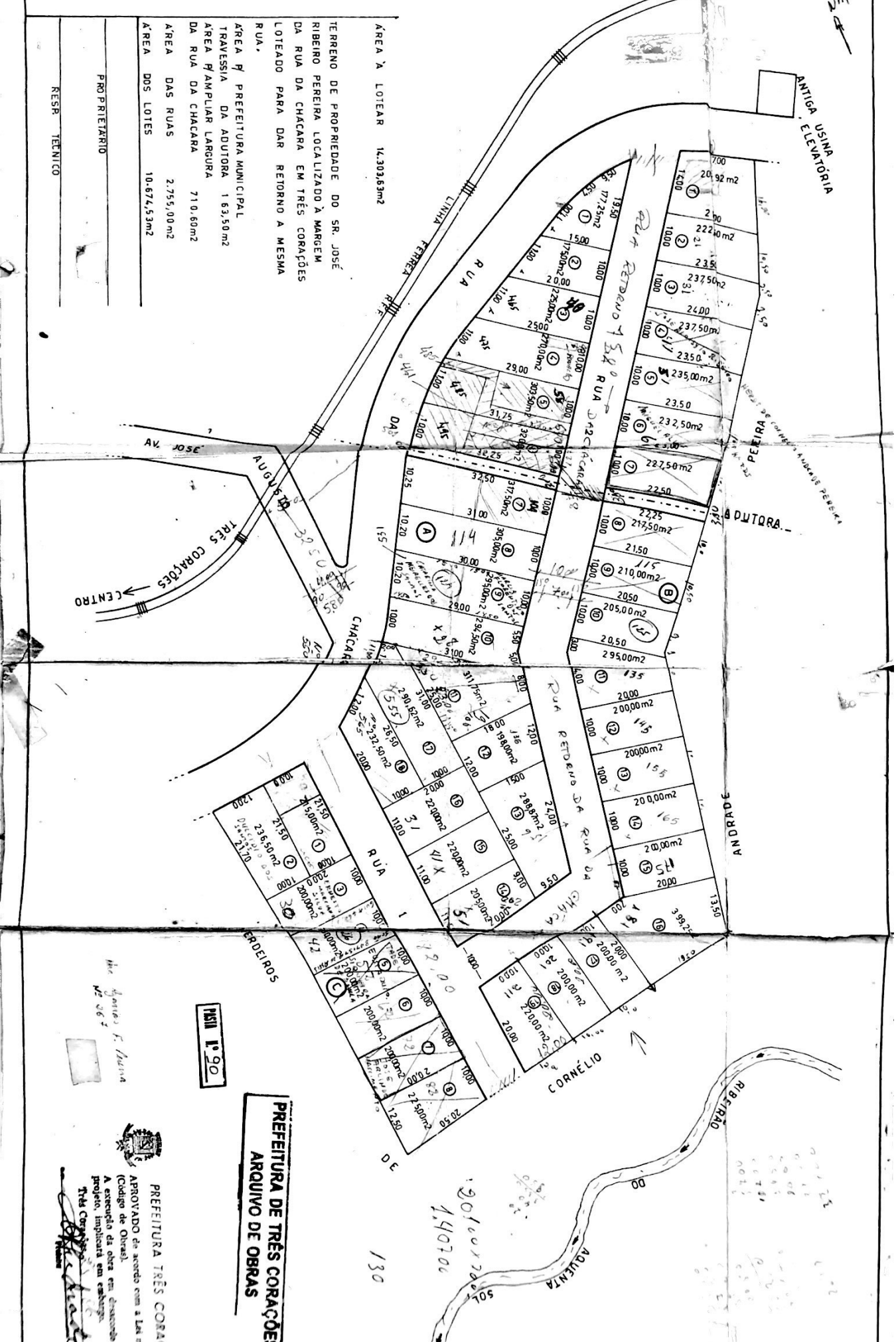

PLANO N.º 90

**PREFEITURA DE TRÊS CORAÇÕES**  
**ARQUIVO DE OBRAS**



PREFEITURA TRÊS CORAÇÕES  
APROVADO de acordo com a Lei n.º 1137  
(Código de Obras).  
A execução da obra em decorrência deste projeto, implicará em embargo.  
Thelma Campos  
Prefeita

Mrs. Maria F. Paula  
N.º 267

130  
149700

